

CENTRO DE SAÚDE VILA BOM VIVER
RAPOSA
2°26'35.5"S | 44°06'22.7"W

AV. PRINCIPAL EM LOTEAMENTO
DE ÁRVORES EM SÉRIE
IGUAÍBA
2°28'53.9"S 44°04'49.2"W

MINHA CASA, MINHA VIDA
PAÇO DO LUMIAR
2°31'18.8"S | 44°06'16.2"W

RESIDENCIAL SÍTIO NATUREZA
PAÇO DO LUMIAR
2°32'21.0"S | 44°09'21.4"W

MIX ATACAREJO
MAIOBÃO
2°33'10.2"S | 44°10'38.7"W

CRUZAMENTO RUAS
DEZENOVE E 03
CIDADE OPERÁRIA
2°34'32.8"S | 44°12'02.0"W

VILLAGE DOS JASMINS
CIDADE OPERÁRIA
2°36'24.3"S | 44°11'53.2"W

FIAT TAGUATUR
COHAMA
2°31'08.9"S | 44°14'53.0"W

CONFLUÊNCIA RUAS
VINTE E CINCO E ZÉLIA CAMPOS
TIRIRICAL
2°33'49.6"S | 44°14'13.5"W

MILLS
BR 135
2°36'15.2"S | 44°14'48.2"W



Instituição:
Faculdade de Arquitetura e Urbanismo - UEMA

Título:
INUNDAÇÃO MARÍTIMA E FLUVIAL Escala:
Indefinida

Cadeira:
Planejamento da Paisagem

Equipe:
Cássio Leonardo, Christiane, Frank William, Letícia Dutra e Mayara Ramalho

Professora:
Bárbara Prado

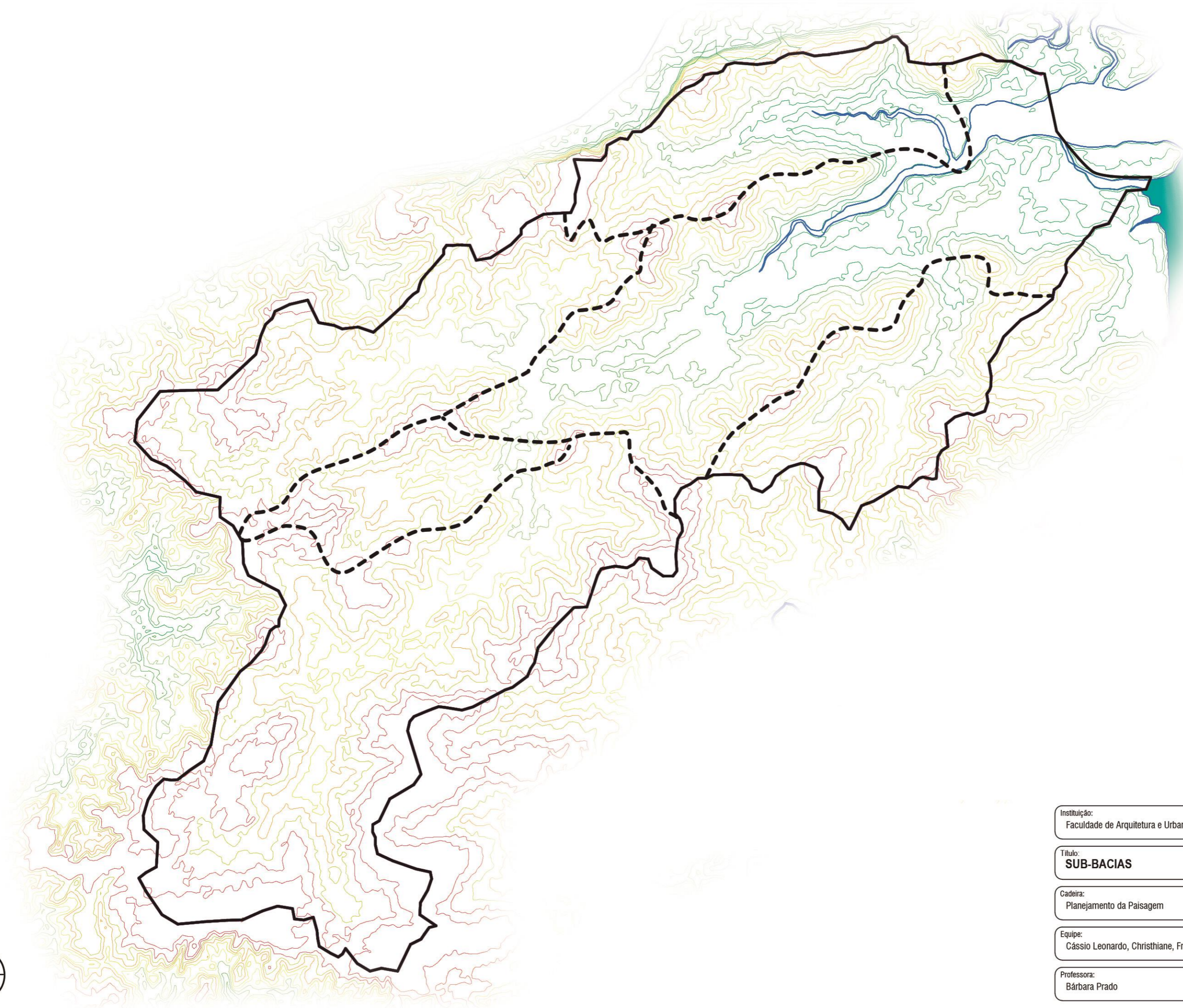

Instituição:
Faculdade de Arquitetura e Urbanismo - UEMA

Título: **SUB-BACIAS** Escala:
Indefinida

Cadeira:
Planejamento da Paisagem

Equipe:
Cássio Leonardo, Christiane, Frank William, Leticia Dutra e Mayara Ramalho

Professora:
Bárbara Prado

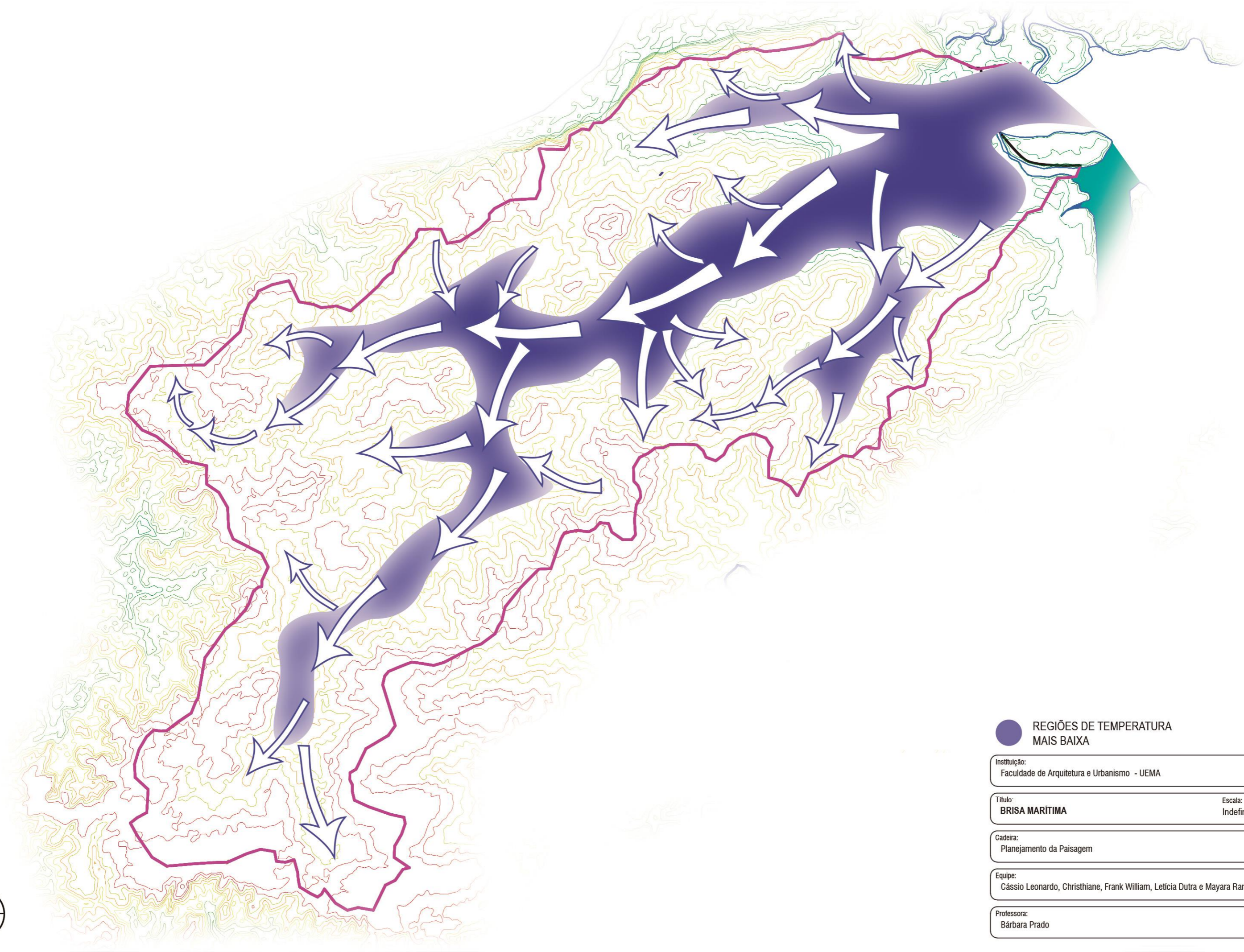

● REGIÕES DE TEMPERATURA
MAIS BAIXA

Instituição:
Faculdade de Arquitetura e Urbanismo - UEMA

Título: **BRISA MARÍTIMA** Escala:
Indefinida

Cadeira:
Planejamento da Paisagem

Equipe:
Cássio Leonardo, Christiane, Frank William, Leticia Dutra e Mayara Ramalho

Professora:
Bárbara Prado

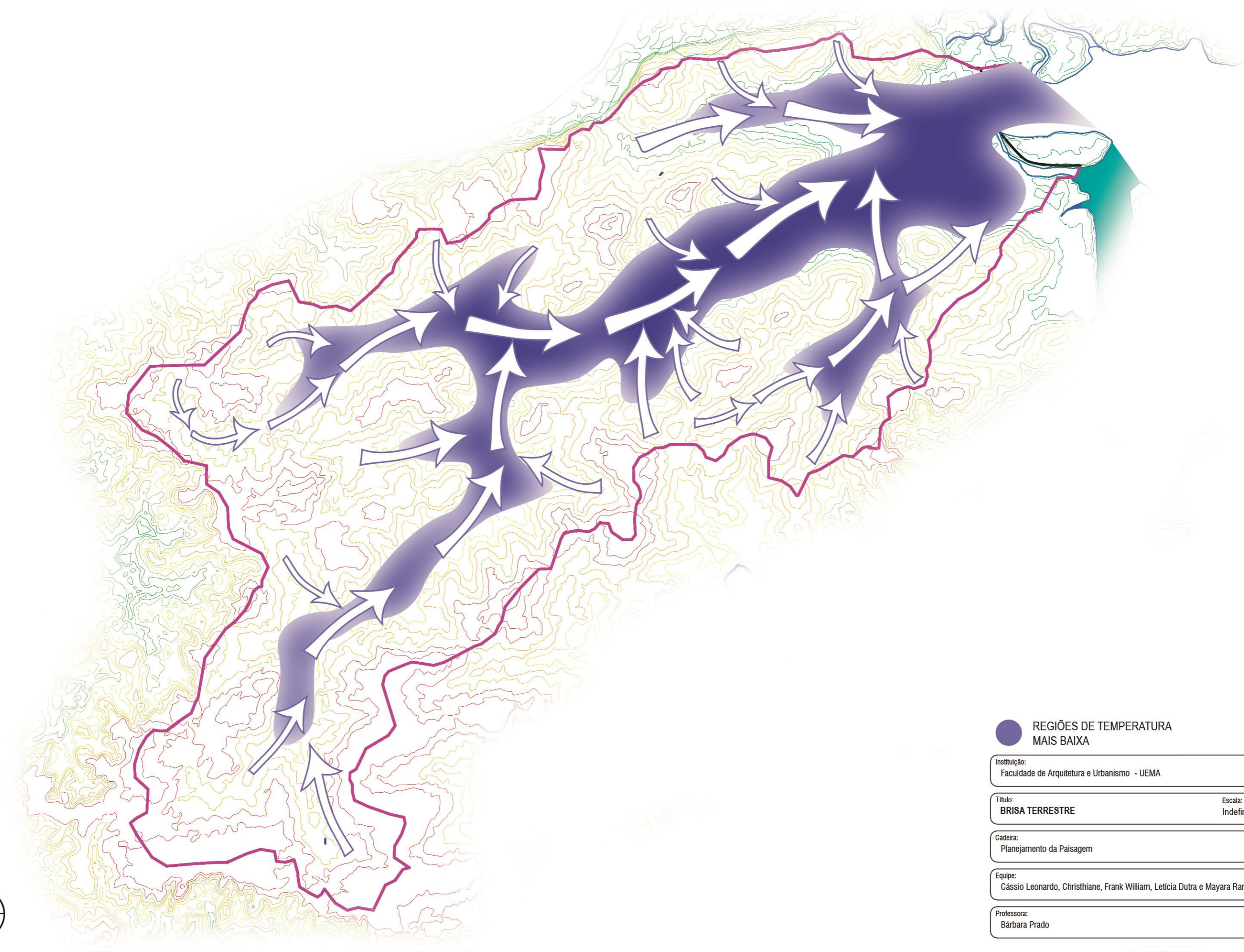

● REGIÕES DE TEMPERATURA
MAIS BAIXA

Instituição:
Faculdade de Arquitetura e Urbanismo - UEMA

Título: **BRISA TERRESTRE** Escala:
Indefinida

Cadeira:
Planejamento da Paisagem

Equipe:
Cássio Leonardo, Christiane, Frank William, Leticia Dutra e Mayara Ramalho

Professora:
Bárbara Prado

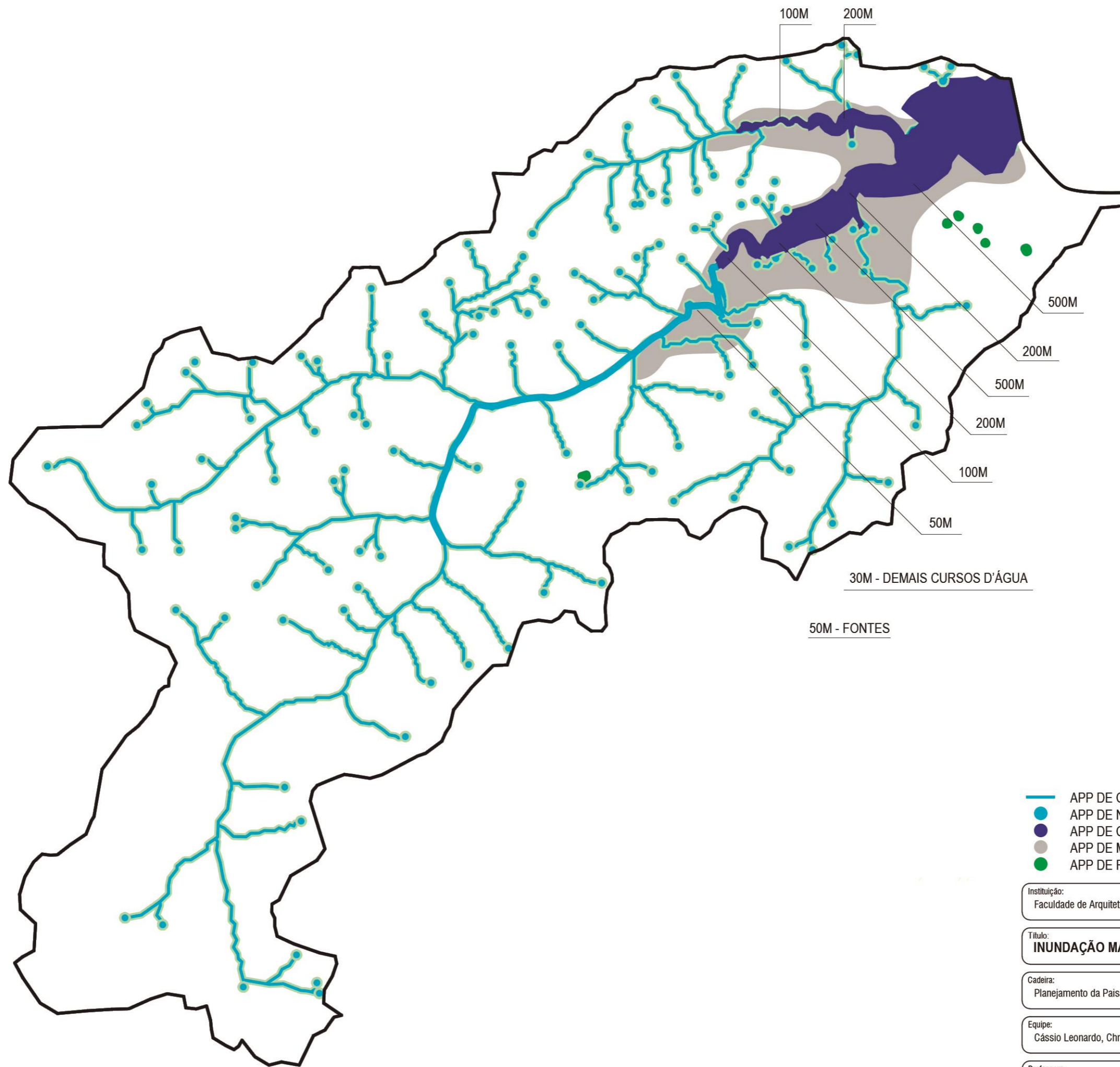

- APP DE CURSO D'ÁGUA FLUVIAL
- APP DE NASCENTE
- APP DE CURSO D'ÁGUA MARÍTIMA
- APP DE MANGUEZAL
- APP DE RESERVATÓRIO D'ÁGUA

Instituição:
Faculdade de Arquitetura e Urbanismo - UEMA

Título:
INUNDAÇÃO MARÍTIMA E FLUVIAL Escala:
Indefinida

Cadeira:
Planejamento da Paisagem

Equipe:
Cássio Leonardo, Christiane, Frank William, Leticia Dutra e Mayara Ramalho

Professora:
Bárbara Prado



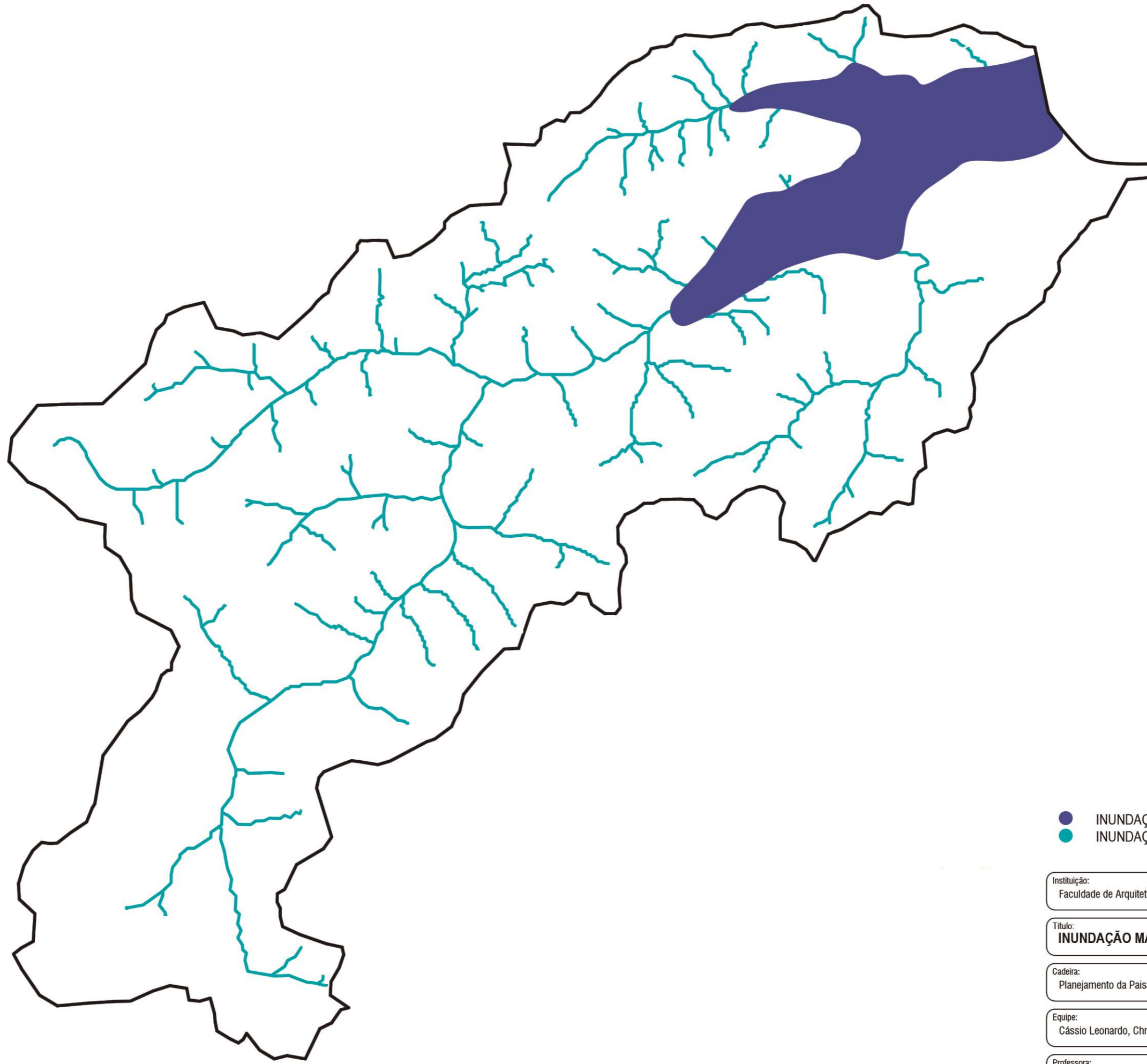

- INUNDAÇÃO MARÍTIMA
- INUNDAÇÃO FLUVIAL

Instituição:
Faculdade de Arquitetura e Urbanismo - UEMA

Título:
INUNDAÇÃO MARÍTIMA E FLUVIAL Escala:
Indefinida

Cadeira:
Planejamento da Paisagem

Equipe:
Cássio Leonardo, Christiane, Frank William, Leticia Dutra e Mayara Ramalho

Professora:
Bárbara Prado

